

令和7年度 都道府県及び政令指定都市議会事務局図書室職員等を対象とする研修

# インターネットで使える 国立国会図書館のレファレンスツール

令和8年1月16日(金) 利用者サービス部サービス企画課レファレンス係  
藤井 朋子

# 研修のねらい

- 国立国会図書館サーチによって、国立国会図書館の資料を検索できることを理解する
- 国立国会図書館サーチによって、全国の図書館の資料や、調べ方のヒントを幅広く検索できることを理解する
- 国立国会図書館サーチを通じてアクセスできる各ウェブサービスの特徴を把握し、必要な場合は個別に検索できる基礎知識を得る

# 今回紹介するサービス

---

1. 国立国会図書館サーチ  
◆国立国会図書館内外の各種資料・情報の統合検索
2. 国立国会図書館デジタルコレクション  
◆デジタル資料を読む・検索する
3. 国立国会図書館インターネット資料収集保存事業  
◆過去のウェブサイトを見る
4. リサーチ・ナビ  
◆調べ方について調べる
5. レファレンス協同データベース  
◆全国の図書館の調査事例を見る

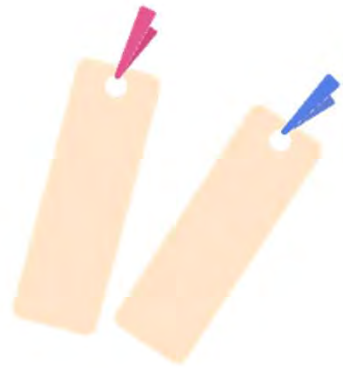

# 国立国会図書館サーチ (NDLサーチ)

—書誌情報と調べ案内の一元的な提供—

# N D Lサーチ：概要

- 国立国会図書館・各種図書館・研究機関等の資料や情報を統合的に検索できるデータベース
- <https://ndlsearch.ndl.go.jp/>
- レファレンスでは…
  - ◆ 国立国会図書館を含め各種の図書館・機関等の資料を探したい場合
  - ◆ 調べ方・目次・全文・障害者向け資料などを広く検索したい場合
  - ◆ 「登録機関」になれば、図書館間貸出し(図書館間貸出制度加入も必要)/遠隔複写/レファレンスを申し込める  
(<https://ndlsearch.ndl.go.jp/help/institutional>)

# N D Lサーチ：検索対象

## □ 国立国会図書館の資料等

- ◆ 図書館資料（図書・雑誌・新聞・録音映像資料など）
- ◆ デジタル資料（デジタル化資料・契約DB内の電子ジャーナルなど）
- ◆ 視覚障害者等用資料

## □ 全国の図書館の資料

- ◆ 都道府県立図書館・政令指定都市立図書館の資料・デジタル資料等
- ◆ 大学図書館等の資料・デジタル資料等

## □ レファレンス情報等

# NDLサーチ：トップ画面

ヘルプ ログイン

図書館間貸出し・遠隔複写・レファレンスを利用したい場合はログイン

検索対象

検索キーワードを入力

キーワード検索

絞り込み条件を開く

絞り込み条件

インターネットで閲覧できるものに絞る

国立国会図書館

全国の図書館

詳細検索（後述）  
リサーチ・ナビ（後述）  
契約データベース

国立国会図書館サーチとは

詳細検索

「絞り込み条件」をあらかじめ表示した検索画面です。多数の条件を組み合わせた高度な検索が可能です。

リサーチ・ナビ

調査のポイントや参考になる資料・Webサイトなど、調べものに役立つ情報を、テーマや資料の種類に沿って紹介します。

電子ジャーナル・データベース

国立国会図書館内で利用できる電子ジャーナルや各種データベース（新聞記事等）の情報です。

# N D Lサーチ：検索—絞り込み

「絞り込み条件」を開くことで、検索結果を絞り込むことができる（検索前・検索後どちらでも）

- 地域おこし** (Regional Revitalization) button
- 図書館** (Library) dropdown menu
- インターネットで閲覧できるものに絞る** (Filter to items available online) checkbox
- タイトル** (Title) search field
- 著者・编者** (Author/Editor) search field
- 出版者** (Publisher) search field
- 出版年(西暦)** (Publication Year) search field
- ISBN / ISSN** search field
- 請求記号** (Call Number) search field
- 資料種別** (Material Type) section with checkboxes for: 図書 (860), 雑誌 (1502), 新聞 (11), 和古書・漢籍, 博士論文 (4), 地図, 楽譜, webサイト, 電子書籍・電子雑誌 (72), 電子資料 (8), 映像資料 (4), 録音資料, 規格・テクニカルレポート類 (4), 文書・図像類 (6), すべて解除, 雑誌記事等
- 資料形態** (Material Form) section with checkboxes for: デジタル (574), 紙 (1952), マイクロ, 記録メディア (36), すべて解除
- 項目追加** (Add Item) button
- 検索** (Search) button
- 条件をクリア** (Clear Conditions) button
- 絞り込み条件を閉じる** (Close Filter Conditions) button

必要な欄  
に入力し  
て検索

所蔵館・ネット  
閲覧可否も絞り  
込み可

項目の追加

チェックボックス  
( ) 内はヒット件数

絞り込んで再検索  
(右上の虫眼鏡ボタンでも可能)

# N D Lサーチ：検索—項目の追加

「項目追加」から、項目を追加できる  
チェックボックスの項目/入力欄の項目あり

検索画面に出す項目

☐ 全国書誌番号 ⑦  
☐ DOI ⑦  
☐ 永続的識別子 (PID) ⑦  
☐ 書誌ID ⑦  
☐ 典拠ID ⑦  
☐ 資料貼付ID ⑦  
☐ 発売番号 ⑦  
☐ その他の番号 ⑦

☐ 件名、ジャンル

☒ 件名 ⑦  
☒ ジャンル・形式用語 ⑦

☐ 分類

キャンセル

決定

キーワードで検索項目内を検索

資料形態 ⑦  
☒ デジタル ☒ 紙 ☒ マイクロ ☒ 記録メディア [すべて解除](#)

件名 ⑦

ジャンル・形式用語 ⑦  
☒ 漫画 ☒ 児童図書 ☒ 児童雑誌 ☒ 住宅地図 ☒ 議会資料 ☒ 楽譜 ☒ コンピュータゲーム ☒ アニメーション ☒ LLブック [すべて解除](#)

[項目追加](#) [検索](#) [クリア](#) [絞り込み条件を閉じる](#)

調べ方の案内を見る >

※一度追加すると、  
Cookieによって記憶される

# N D Lサーチ：検索—詳細検索

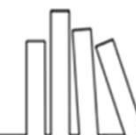

詳細検索 ①

新聞に特化した検索 > 地図に特化した検索 > 博士論文に特化した検索

検索キーワードを入力

図書館 ☒ 国立国会図書館 ☒ 全国の図書館 インターネットで閲覧できるものに絞る ☐

タイトル 著者・編者 訳著者  
出版者など

出版年（西暦） ISBN / ISSN 請求記号  
YYYY 年 ~ YYYY 年 9 78-A-300000-3000-X 国立国会図書館蔵書記号

資料種別  
☒ 図書 ☒ 雑誌 ☒ 新聞 ☒ 和古書・洋書 ☒ 博士論文 ☒ 地図 ☒ 楽譜 ☒ webサイト ☒ 電子書籍・電子雑誌 ☒ 電子資料 ☒ 映像資料  
☒ 録音資料 ☒ 規格・テクニカルレポート類 ☒ 文書・図像類 ☐ すべて解除 ☐ 雑誌記事等

所蔵場所  
☒ 東京本館 ☒ 関西館 ☒ 国際子ども図書館 ☒ デジタルデータ ☒ デジタルデータ（障害者向け資料） ☐ すべて解除

著者・記事 件名 所蔵機関

コレクション  
☒ 児童書 ☒ 障害者向け資料 ☒ (NDL) 楽譜資料 ☒ (NDL) 日本古書関係資料 ☒ (NDL) プラタ文庫 ☒ (NDL) 日系移民関係資料  
☒ (NDL) 選定コレクション ☒ (NDL) 手稿類 ☒ (NDL) 脚本 ☒ (NDL) 歴史的音楽 ☒ (NDL) 科学映像 ☐ すべて解除

ジャンル・形式範囲  
☒ 漫画 ☒ 児童図書 ☒ 児童雑誌 ☒ 住宅地図 ☒ 議会資料 ☒ 楽譜 ☒ コンピュータゲーム ☒ アニメーション ☒ 11ブック ☐ すべて解除

NDC ① 分類記号  
USCAR ① 分類記号  
雑誌ID ①  
全国書誌番号 ①

NDLC ① 分類記号  
MCA ① 分類記号  
紙綴・リポート番号 ①  
発行番号 ①

GHQ/SCAP ① 分類記号  
その他の分類 ①  
レポート番号（雑誌記事） ①  
典拠ID ①

特定の資料種別（新聞、地図、博士論文）  
に特化した検索画面もあり

全国書誌番号 ① 刊行番号 ① 典拠ID ①

永続的識別子 (PID) ① DOI ① その他の番号 ①

国名コード 原文の言語コード 本文の言語コード

資料記号ID ①

インターネット閲覧 ①  
☒ ログインなしで閲覧可能 ☒ 送信サービスで閲覧可能 ☒ 国立国会図書館内限定 ☒ 所蔵館の館内限定で閲覧可能  
☒ 送信サービスで閲覧可能（障害者向け資料） ☒ 購入して閲覧可能 ☒ デジタルデータなし

データベース    
☒ すべて

資料形態  
☒ デジタル ☒ 紙 ☒ マイクロ ☒ 記録メディア

表題語名 ① 巻 ① 号（通号） ①

あらかじめ複数の検索項目が固定・  
表示されている

# N D Lサーチ：検索結果

**検索した条件**

キーワード 地方議会 図書館 国立国会図書館 (7588) 全国の図書館 (3486) すべてクリア

検索結果 9,940 件

**表示件数 表示形式 並べ替え**

(20件ずつ表示) リスト表示 適合度順

**タイトルでまとめる**

タイトルでまとめる

**資料形態**

紙 デジタル 雑誌 雑誌タイトル

**インターネットで読める**

インターネットで読める 国立国会図書館

**所蔵館**  
(NDLの東京/関西等・全国のどこかは書誌詳細画面で)

**インターネットで読める**

**スニペット**  
(目次や内容細目部分がヒットしたとき)

地方議会人：議員研修誌

全国町村議会議長会 編 | 中央文化社 | 1970- | <Z2-379>

一般注記 37巻8号以降のタイトル関連情報：議員研修誌、未来へはばたく地方議会 37巻8号以降の編者：全国市議会議長会、全国町村議会議長会...

並列タイトル等 (連結) 未来へはばたく地方議会

並列タイトル等 未来へはばたく地方議会

• 56巻5号 2025年10月

• 56巻4号 2025年9月

目次・記事  
...・守る・立て直す) 村尾 修 地方議会に求められる大災害への備え (.....ってみませんか? 前田 安正 地方議会最前線：「開かれた議会」を創る(第18回)町村議会特別表...

• 56巻3号 2025年8月

目次・記事  
...うすれば増えるのか(第47回)地方議会の可能性を考える：女性&移.....当たり?外れ? 越地 貞一郎 地方議会最前線：「開かれた議会」を創る(第17回)町村議会特別表...

# N D Lサーチ：検索結果説明

## □ 所蔵館

- ◆具体的にどこにあるのかは、それぞれの書誌詳細画面を確認

## □ 資料形態

- ◆「デジタル」は、国立国会図書館デジタルコレクション（後述）や他機関のデジタルアーカイブ、電子書籍等
- ◆「障害者向け資料あり」は、点字・大活字本等

## □ インターネットで読める

- ◆国立国会図書館デジタルコレクションのインターネット公開、図書館・個人送信
- ◆他機関のデジタルアーカイブ・オープンアクセスジャーナル等の場合も

# N D Lサーチ：検索結果—関連情報①

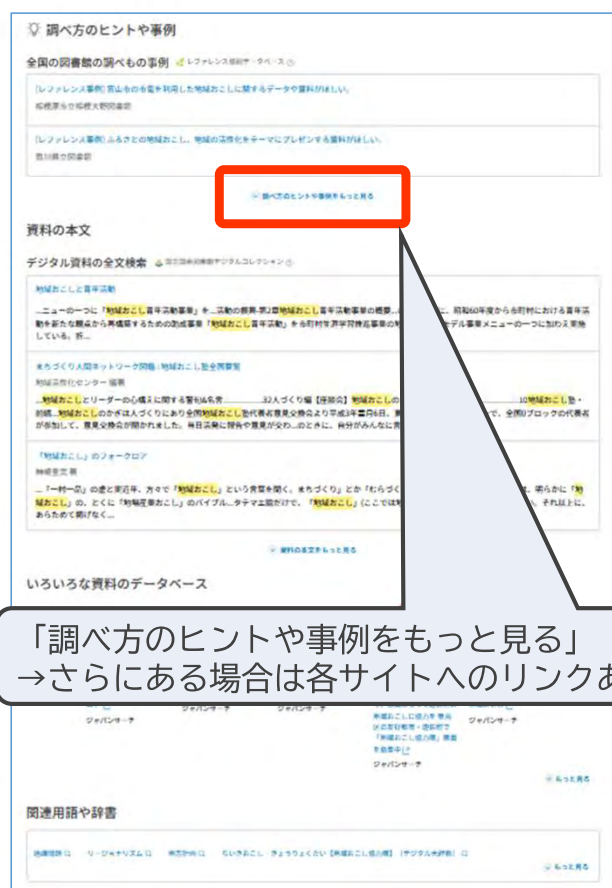

トップ画面からの検索では、検索条件に基づき、下部に関連情報が表示される

## □ 調べ方のヒントや事例

- ◆リサーチ・ナビ
- ◆レファレンス協同データベース

## □ 資料の本文

- ◆国立国会図書館デジタルコレクション
- ◆国立国会図書館インターネット資料収集保存事業（WARP）

## □ いろいろな資料のデータベース

- ◆ジャパンサーチ等

## □ 関連用語や辞書

- ◆連携データベースの用語等

## N D Lサーチ：検索結果—関連情報②

「調べ方のヒントや事例」

### □ リサーチ・ナビ

- ◆国立国会図書館の調べ方案内
- ◆テーマや資料群に沿って、調べ方を案内する多数の記事がある
- ◆キーワード欄に入力して検索した場合、資料がヒットしなくても、調べ方がヒットしていることがある

### □ レファレンス協同データベース

- ◆国立国会図書館・全国の図書館の調べものの事例
- ◆全国の図書館の調べ方案内・コレクション情報もあり
- ◆基本的には、NDLサーチでも全体が検索可能

## N D Lサーチ：検索結果—関連情報③

### 「資料の本文」

#### □ 国立国会図書館デジタルコレクション

- ◆NDLがデジタル化した資料や収集した電子書籍・電子雑誌等
- ◆多くの資料はテキストデータがあり、全文検索可能
- ◆クリックすると遷移。インターネット公開されている資料は本文が閲覧可能

#### □ 国立国会図書館インターネット資料収集保存事業(WARP)

- ◆公的機関を中心に日本のウェブサイトを集集保存
- ◆過去の断面も含め、NDLサーチから全文検索可能（直近5年分）
- ◆クリックすると遷移。一部を除きインターネット公開

## N D Lサーチ：検索結果—関連情報④

その他

### □ いろいろな資料のデータベース

- ◆NDLイメージバンク（NDLの電子展示会）
- ◆ジャパンサーチ（政府と協力し、NDLがシステムの開発・運用や連携実務を担う、全国のデジタルアーカイブのポータル）
- ◆画像や図書館資料以外の美術品等、コンテンツが見られることも

### □ 関連用語や辞書

- ◆シソーラスや辞書、索引のような性質を持つデータベースのデータ
- ◆関連するテーマや検索語、言葉の定義などが見つかる

# N D Lサーチ：検索について①

## □ AND/OR/NOT：スペース/「+」/「-」

### ◆ANDはスペース（半角・全角）

- 例：「伊藤博文 大久保利通」＝両方を含む

### ◆ORはスペース（半角・全角）と「+」（半角）

- 例：「アフリカ +アジア」＝アフリカまたはアジア

### ◆NOTはスペース（半角・全角）と「-」（半角）

- 例：「三国志 -演義」＝演義を含まない三国志

## ※項目間でも可能

- 例：タイトル「人間の条件」著者「-アレント」

## ※括弧は使用不可能

- 例：「地図（アフリカ +アジア）」は不可

## N D Lサーチ：検索について②

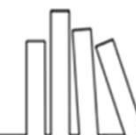

- 完全一致：2025年12月現在、完全一致検索は不可能
  - ◆『世界』『門』など短いタイトルは、出版者や著者名と合わせて検索
  - ◆ただし、ISBN・「各種記号」等は完全一致検索がデフォルト
- 部分一致：デフォルトが完全一致検索の項目は、「\*」を用いて前方一致検索・後方一致検索が可能
  - ◆NDC「37\*」＝370、379、372.2587……
  - ◆ISBN「\*123456789」＝4123456789、0123456789……
- フレーズ：「” ”」（半角）を用いて、フレーズ検索が可能
  - ◆例：「“Journal of Science”」＝Science Journal of ○○を省ける

【参考】NDLサーチ>ヘルプ>2. 検索方法 (<https://ndlsearch.ndl.go.jp/help/bibsearch>)

# N D Lサーチ：書誌詳細（ファーストビュー）

書影がある場合

表紙は所蔵館によって異なることがあります

図書館・個人送信サービスを利用する

収録元データベースで確認する

国立国会図書館デジタルコレクション  
国立国会図書館の登録利用者（本登録）の方を対象とした、個人送信サービスで閲覧可能です。ただし、日本国外に居住している場合は、個人送信サービスを利用できません。

[利用者登録する>](#)

[ログインする>](#)

NDL等の  
デジタル資料が  
利用可能な場合  
(書店等は別)

## 注釈判例地方議会法

国立国会図書館請求記号 318.4-Ta973t

国立国会図書館書誌ID 000001105078

国立国会図書館永続的識別子 info:ndljp/pid/2998948

基本的な書誌事項

「すべて見る」を  
クリックすると詳  
しい書誌事項欄に  
スクロール

資料種別	著者	出版者	出版年
図書	依正市, 館野幸夫 編著	学陽書房	1968
紙・デジタル	272p; 22cm	318.4	

[すべて見る](#)

## 図書館で読む

国立国会図書館：所蔵あり

[来館せずコピーを依頼](#)

全国の図書館：所蔵あり

[所蔵している図書館を見る \(全6館\)](#)

クリックすると  
下にスクロール

## 書店で探す

[書店で探す](#)

## 障害者向け資料で読む

[障害者向け資料を見る \(1種類\)](#)

# NDLサーチ：書誌詳細（目次・所蔵）

**目次** 提供元：国立国会図書館デジタルコレクション

キーワードで目次内を検索

目次内を検索可能

目次

第一巻 地方議会の組織 p1

概説 p3

一 地方議会の地位 p5

二 地方議会議員 p7

もっと見る (全4巻)

**全国の図書館の所蔵**

国立国会図書館以外の全国の図書館の所蔵状況を表示します。 [連携機関・データベースの一覧](#)

所蔵のある図書館から閲覧することが可能ななど、資料の利用方法は、ご利用が利用されるお近くの図書館へご確認ください

[地域の図書館を設定する](#)

都道府県別  全ての館別別

愛知県図書館  
〒460-0001 名古屋市中区  
TEL: 052-231-4131 FAX: 052-231-9276

名古屋市図書館  
〒460-0001 名古屋市中区  
TEL: 052-231-4131 FAX: 052-231-9276

**国立国会図書館の所蔵**

利用したい資料を選択してください。 国立国会図書館請求記号 318.4-Ta973t 318.4-Ta973t

デジタルデータ

国立国会図書館デジタルコレクション

ログインするとサービスが利用できます

初めての方は新規利用登録へ

ログインで遠隔複写等

## □ 目次

- ◆目次データ（ない資料も多い）

## □ 全国の図書館の所蔵

- ◆都道府県立図書館・大学図書館等が表示される

- 総合目録ネットワーク、CiNii Research等の所蔵情報を利用（NDLサーチ内にデータあり）

- ◆地域の図書館を設定することも可能

- [カーリル](#)連携（ISBNがないと検索困難）

## □ 国立国会図書館の所蔵

- ◆デジタルデータ（インターネット公開除く）

- ◆紙等の場合は所蔵館

- 東京/関西/子ども、場所（専門室等）も

# N D Lサーチ：書誌詳細（書店等・書誌情報）

- 書店で探す** (Search by bookstore): A red box highlights the top navigation bar.
- 障害者向け資料で読む** (Read with materials for people with disabilities): A red box highlights the second navigation bar.
- 書誌情報** (Bibliographic information): A red box highlights the third navigation bar.
- 紙/デジタル** (Paper/Digital): A red box highlights the toggle switch for viewing format.
- 「もっと見る」で展開すると紙/デジタルそれぞれを確認可能** (By clicking 'もっと見る', you can check both paper and digital versions): A callout points to the 'もっと見る' button.
- 「典拠」から著者名等で検索** (Search by author name etc. from '典拠'): A callout points to the search bar.
- 全ての情報を見るには「もっと見る」で展開** (To see all information, click 'もっと見る' to expand): A callout points to the 'もっと見る' button.

出題年月日等	1968
出題年 (WJCDTF)	1968
数量	272p
大きさ	22cm

- 書店で探す
  - ◆書店等のサイトへのリンク
- 障害者向け資料で読む
  - ◆点字・大活字本・音訳等
  - ◆「みなサーチ（国立国会図書館障害者用資料検索）」（後述）に遷移
- 書誌情報
  - ◆最初は代表的な情報
    - 「もっと見る」で展開すると全て
  - ◆典拠を利用した検索

# N D Lサーチ：書誌詳細（関連資料）

**関連資料**

著者や出版者、テーマが同じ

同じ著者    同じ出版者    同じテーマ

学校事故の法律相談 改訂新版  
同書名向け資料あり  
張正市 著 学陽堂 1968  
もっと見る >

労働法  
同書名向け資料あり  
新美光俊 著 学陽堂 1968  
もっと見る >

議員：地方議会議員 第三訂版  
同書名向け資料あり  
中島正郎 著 帝國地方行政学会 1968  
もっと見る >

「地方議会」に関連するテーマで探す  
テーマが似ている資料や、より細かいテーマを絞っている資料の一覧を表示できます。

地方議会-日本	議員-日本	地方議会-名簿	地方議会-日本-名簿	給与-議員-日本
国会	女性議員-日本	地方議会	地方議会-法令-日本	地方自治-日本

**調べ案内**

- [朝日新聞記事データベース](#) [朝日新聞クロスサーチの使い方](#) | [リサーチ・ナビ](#) | [国立国会図書館](#)

## □ 関連資料

- ◆ 著者や主題等が共通する資料
- ◆ 関連するテーマで再検索
- ◆ 関連する「リサーチ・ナビ」記事  
(有益な調べ方がある場合等、一部の資料に表示される)

# NDLサーチ：階層

- 基本的な表示はここまで確認したとおり
- ただし、NDLサーチの書誌には「階層（まとめる単位）」がある

タイトル	基本単位「図書/巻号」をまとめる単位がある場合に作成される雑誌のタイトル、図書のシリーズなど 例) 『国立国会図書館月報』
図書/巻号	NDLサーチの基本単位 雑誌の各巻号、図書、地図、CD/DVDなど 例) 『国立国会図書館月報』 770号2025年6月
記事	雑誌に掲載されている記事や論文の単位 通常は基本単位「図書/巻号」に紐づくが、単独の場合もあり 例) 「館内スコープ デジタル化のその先は？」（『国立国会図書館月報』 770号2025年6月）

参考：NDLサーチヘルプ>3-4 NDLサーチにおける書誌の階層構造について  
(<https://ndlsearch.ndl.go.jp/help/types#hierarchy>)

## 卷号一覧

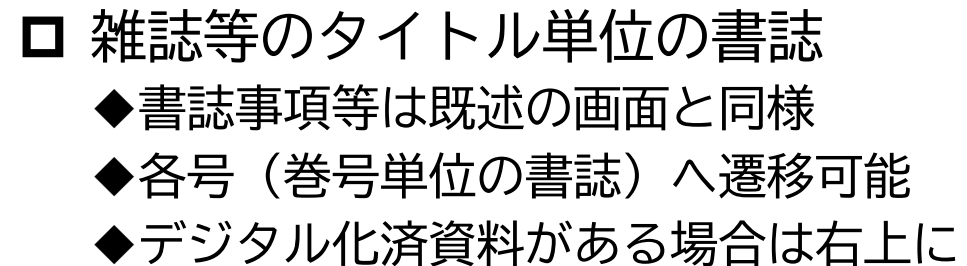

# NDLサーチ：階層①タイトル書誌

国立国会図書館の所蔵

利用したい資料を選択してください。 国立国会図書館請求記号 Z21-146

絞り込み 全ての年 全ての巻 全ての所蔵館

1,037 件中 1 - 20 件

選択

ログインするとサービスが利用できます  
ログイン

初めての方は新規利用登録へ

該当巻号を選択し、  
ログインして申込み

<input checked="" type="radio"/>	(763):2024.11	資料ID: 1202400546245	東京本館: 人文総合情報室 閲覧
<input type="radio"/>	(763):2024.11	資料ID: 1202400546246	国際子ども図書館: 児童書研究資料室 閲覧
<input type="radio"/>	(763):2024.11	資料ID: 1202400546244	関西館: 総合閲覧室 (種19a/国立国会図書館)
<input type="radio"/>	(761・762):2024.9・10	資料ID: 1202400413813	東京本館: 雑誌カウンター (新館) 閲覧
<input type="radio"/>	(761・762):2024.9・10	資料ID: 1202400413815	

## □ 国立国会図書館の所蔵

- ◆必要な巻号を選択→申込み
- ◆デジタル化されている場合、この部分から個別巻号に遷移可能

## □ 絞り込み

- ◆年/巻/所蔵館

# N D Lサーチ：階層②図書/巻号

雑誌 国立国会図書館月報 > 巻号 775号 2025年11月

書影がある場合は画像を表示

国立国会図書館月報 = National Diet Library monthly bulletin  
775号 2025年11月  
国立国会図書館請求記号 Z21-146  
国立国会図書館書誌ID 000000008550

## 基本的な書誌事項

資料種別	著者	出版者	出版年
雑誌	国立国会図書館	国立国会図書館	2025

「すべて見る」をクリックすると詳しい書誌事項欄にスクロール

刊行頻度  
すべて見る

## 図書館で読む

国立国会図書館：所蔵あり  
東京

来館して利用する

クリックすると下にスクロール

## 書店で探す

書店で探す

お気に入り URLをコピー

引用文（参考文献注）を生成

書誌情報を出力

# N D Lサーチ：階層③記事書誌

## □ NDL「雑誌記事索引※」等

- ◆記事単位の書誌
- ◆通常は巻号に結び付いて見つかる  
→目次欄から遷移リンクあり
- ◆トップ画面の絞り込み条件＞資料種別  
「雑誌記事等」にチェックを入れると  
個別に検索可能（スライド8参照）

## □ パンくずリスト

- ◆タイトルや巻号の書誌へ遷移可能

※主に1945年以降の邦文誌。対象誌や採録期間は「雑誌記事索引採録誌一覧」で確認可能。  
( [https://www.ndl.go.jp/data/sakuin/sakuin\\_index](https://www.ndl.go.jp/data/sakuin/sakuin_index) )

# N D Lサーチ：階層(検索結果)

雑誌等で、タイトル書誌・巻号書誌がある場合、クリックする場所によって遷移する階層が異なる

**Top Result: たまげた：遅筆堂文庫広報誌**

- 紙 雑誌 雑誌タイトル
- 遅筆堂文庫 2017-2022 <Z72-R412>
- 一般注記 第4号以降のタイトル関連情報: 地域おこし協力隊活動レポート
- 並列タイトル等 (連結) 地域おこし協力隊活動レポート
- 並列タイトル等 地域おこし協力隊活動レポート
- 6巻 2022年3月
- 5巻 2021年3月
- 4巻 2020年3月
- 3巻 2019年3月
- 2巻 2018年3月
- もっと見る (他 1件)

**Bottom Result: 1252号 2024年1月18日**

- 紙 雑誌 雑誌タイトル
- 国立国会図書館調査及び立法考査局 1986- <Z1-403>
- 1252号 2024年1月18日
- 目次・記事 地域おこし協力隊の現状と課題 岩垣 京之介

**Annotations:**

- タイトル書誌に遷移（全巻号が見られる）
- 巻号書誌に遷移「もっと見る」→最大50件 50件以上ある場合は「タイトル書誌」で
- 巻号書誌記事がヒットしている例

# N D Lサーチ：階層(検索結果)

□初期設定では「タイトルでまとめる」ボタンがON (前のスライドも)

◆タイトルごとに一覧しやすい  
⇔「新しい順」などでは、タイトルごとに最新号から順に表示

20件以内表示 リスト表示 出版年：新しい順 **タイトルでまとめる**

ニューリーダー  
はあと出版株式会社 [編] はあと出版 [1998] <223-723>  
雑誌  
雑誌タイトル  
37巻11号(通号445) 2024年11月  
雑誌・記事  
...新刊では終わらない 林毅宏の「地産おこし」会社で国全産を活性化! 経産省「カンタマとおこし」の収録第...  
37巻9号(通号443) 2024年9月  
雑誌・記事  
...高松市 パワーデータを活用した「地産おこし」の政策推進 新谷 隆 掲載誌がもたらす大不況、それでもシリコ...  
37巻4号(通号438) 2024年4月  
雑誌・記事  
...「たけのこ」(県上作)「おこしのまち」の「地産おこし」お谷 隆 掲載誌がもたらす大不況、それでもシリコ...  
37巻3号(通号437) 2024年3月  
雑誌・記事  
...いになる 豊子 原田 豊田 市・地産おこしで産業復興 新谷 隆 ボーディングが飲める「アウトソーシング」...  
37巻1号(通号435) 2024年1月  
雑誌・記事  
...「産地では終わらない 何かが地産おこし」を成功させるのか? 人口減少、少子高齢化に負けない最新トレンド...  
もっと見る (後 28 件)

日経グローバル：地域創造のための専門情報誌  
日経企業消費研究所 編 日経企業消費研究所 2024 <271-1850>  
雑誌・記事  
493号 2024年10月7日  
雑誌・記事  
...変化の時代に民間がリスクとって地産おこし ジャパンネットと大創業者の「民間創生」 高岡 晴 地やす...

□「タイトルでまとめる」ボタンをOFFにすると、巻号ごと

◆「新しい順」などの並びは個々の巻号の単位で新しい順に表示  
⇔タイトルは入り乱れる

20件以内表示 リスト表示 出版年：新しい順 **タイトルでまとめる**

ニューリーダー 37巻11号(通号445) 2024年11月  
雑誌  
雑誌巻号  
はあと出版株式会社 [編] はあと出版 2024 <223-723>  
雑誌・記事  
...新刊では終わらない 林毅宏の「地産おこし」会社で国全産を活性化! 経産省「カンタマとおこし」の収録第...

日経グローバル：地域創造のための専門情報誌 493号 2024年10月7日  
雑誌  
雑誌巻号  
日経企業消費研究所 編 日経企業消費研究所 2024 <271-1850>  
雑誌・記事  
...変化の時代に民間がリスクとって地産おこし ジャパンネットと大創業者の「民間創生」 高岡 晴 地やす...

信州自治 77巻10号(通号897) 2024年10月  
雑誌  
雑誌巻号  
信州自治研究会 2024 <22-270>  
雑誌・記事  
...また 県庁発 日経 豊田 市・地産おこし 高松市 パワーデータを活用した「地産おこし」の政策推進 新谷 隆 掲載誌がもたらす大不況、それでもシリコ...

ニューリーダー 37巻9号(通号443) 2024年9月  
雑誌  
雑誌巻号  
はあと出版株式会社 [編] はあと出版 2024 <223-723>  
雑誌・記事  
...高松市 パワーデータを活用した「地産おこし」の政策推進 新谷 隆 掲載誌がもたらす大不況、それでもシリコ...

# N D Lサーチ：階層(出版年指定)

□ 巻号単位で検索できるため、出版年を指定して検索可能

検索キーワードを入力

図書館 ☒ 国立国会図書館 ☒ 全国の図書館 インタ

タイトル  
国立国会図書館月報

出版年(西暦)  
1995 年 ~ 1995 年

著者・編者

ISBN / ISSN  
978-4-XXXXX-XXX-X

資料種別  
☐ 図書 ☒ 雑誌 ☐ 新聞 ☐ 和古書・漢籍 ☐ 博士論文 ☐ 地図 ☐ 楽譜 ☐ webサ  
☐ 録音資料 ☐ 規格・テクニカルレポート類 ☐ 文書・画像類 [すべて選択](#)

資料形態  
☒ デジタル ☒ 紙 ☒ マイクロ ☒ 記録メディア [すべて解除](#)

[+ 項目追加](#) [検索](#)

国立国会図書館月報

紙 雑誌 雑誌タイトル

国立国会図書館 1961- <Z21-146

総目次・総索引注記 1号から405号までの

異版 国立国会図書館月報 (ISSN:0027-9

対象年の巻号のみが現れる

- (通号417) 1995年12月  
目次・記事  
...ら永田町への移転 長崎孝行 国立国会図書館月報 年間索引406号
- (通号 406)-(通号 417) 19950100-19951200  
目次・記事  
...案内--電子出版 小寺 正一 国立国会図書館月報 年間索引406号~
- (406)-(417) 19950100-19951200  
目次・記事  
...案内--電子出版 小寺 正一 国立国会図書館月報 年間索引406号~
- (通号416) 1995年11月
- (通号415) 1995年10月

▼ もっと見る (他 9 件)

# NDLサーチ：その他①デジタル

[illegible]

□ 他機関・書店等の情報も同定

- ◆検索結果の資料種別は「デジタル」だが、書誌詳細画面の図書館資料は紙→電子書店等のデジタル版あり
- ◆書誌情報欄を展開して「デジタル」が何かを確認

デジタル

コレクション（個別）：リポ  
トリ収録資料  
→「国立国会図書館デジタル  
コレクション」では利用できない

書名	デジタル
採得号	定評あるテキスト、10年ぶりの大改訂
コレクション（個別）	リポトリ収録資料
一般注記（コンテンツ等）	電子書籍
製作者	東洋経済新報社
製作年	2021-09-17
提供機関・データベース	出典情報登録センター・出典情報登録センター（JPRO） <a href="https://jpro.gpo.go.jp/">https://jpro.gpo.go.jp/</a>
JPRコード	692000000000000002570

# NDLサーチ：その他②電子ジャーナル

電子書籍・電子雑誌 雑誌

リンクはあるが館外からは通常閲覧不可  
(インターネット公開されている場合もある)

国立国会図書館内公開  
収録元データベースで確認する  
datastream/asky (NDL電子ブック・電子ジャーナル)

The Wall Street Journal Asia  
国立国会図書館蔵 110976979588185

出版者 Dow Jones & Company, Inc.

電子書籍・電子雑誌 雑誌

資料形態 ページ数・大きさ等 NDL

デジタル

図書館で読む  
国立国会図書館蔵：所蔵あり  
複製せずコピーを依頼

書店で探す

個人登録利用者は遠隔複写申込可能

所蔵巻次等 Available from 1991/01/07 until 2017/10/06. (On: ProQuest Central/Full Text)  
上記の所蔵情報には、コンテンツ提供元の最新状況が反映されていない場合があります。特定の巻号の閲覧可否はお問い合わせください。  
The availability of this title on platform databases may have been changed. Please contact us for present information.

利用できる範囲

- 海外の学術雑誌や新聞の電子版
  - ◆ 国立国会図書館が契約している有料のデータベースで利用できるものあり
  - ◆ 雑誌や新聞のタイトルで検索  
(記事タイトルでの検索はできない)
  - ◆ 「所蔵巻次等」欄：利用できる範囲
  - ◆ 契約により、ごく一部の電子ジャーナルを除き、機関からの遠隔複写申込は不可（個人からの申込は可能）

# 参考：みなサーチ

みなサーチ（国立国会図書館障害者用資料検索）

□ 点字資料・大活字本などを検索できる

□ <https://mina.ndl.go.jp/>

みなサーチ等についてはNDL-HPIにも説明あり  
<https://www.ndl.go.jp/support/send/use>

□ NDLサーチからみなサーチの書誌に遷移することも可能

# N D Lサーチ：検索例

---

- 検索キーワード「ふるさと納税」  
→図書館の資料以外にも様々な入口から調べることができる
  
- 検索キーワード「高齢者福祉」  
→リサーチ・ナビの記事から調べ方を調べられる

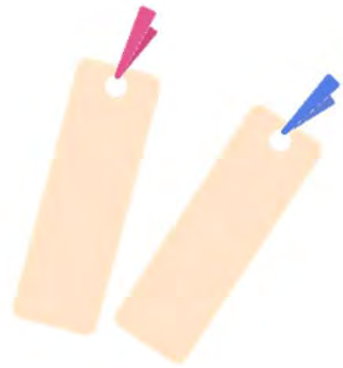

# 個別のウェブサービス

調べたい内容が決まっている場合などは、個別のサービスにアクセスすることも有益です

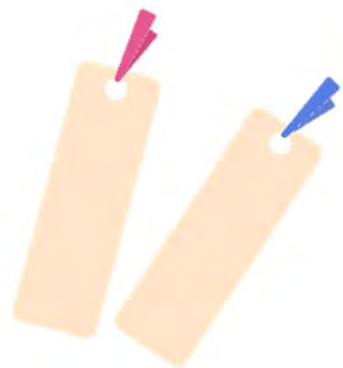

# 国立国会図書館 デジタルコレクション (デジコレ)

—デジタルで日本中から閲覧できる—

# デジコレ：概要

- 国立国会図書館が収集・保存したデジタル資料とその目次を検索・閲覧できるデータベース
  - <https://dl.ndl.go.jp/>
  - レファレンスでは…
    - ◆インターネット公開・図書館/個人送信資料を見たいとき
    - ◆全文を検索して効率的に本文に辿り着きたいとき
- ※NDLサーチでも検索可能だが、デジコレを検索するほうが該当箇所にとり着きやすい

# デジコレ：公開範囲

## 1. ログインなしで閲覧可能（インターネット公開）

著作権保護期間満了、著作権処理済みの資料

## 2. 送信サービスで閲覧可能（図書館・個人送信）

インターネット公開はできないが、絶版等で入手困難な資料

- 図書館向けデジタル化資料送信サービスに参加している各地の図書館と国立国会図書館内で閲覧可能
- 個人向けデジタル化資料送信サービスの利用規約に同意した日本在住の登録利用者（本登録）は、自身のパソコン・スマホ等で閲覧可能

図書館向けデジタル化資料  
送信サービス参加館一覧  
[https://dl.ndl.go.jp/ja/soshin\\_librarylist](https://dl.ndl.go.jp/ja/soshin_librarylist)

## 3. 国立国会図書館内限定

上記にあてはまらない資料

## デジコレ：収録資料

- 国立国会図書館所蔵資料をデジタル化したもの  
図書、雑誌、古典籍、博士論文、官報 など
- 外部機関の所蔵資料をデジタル化したもの  
SP盤等の音源、科学映像、記録映像、東大附属図書館デジタル化資料、愛・地球博関連資料 など
- 国立国会図書館がデジタルで収集したもの  
2013年度以降の博士論文、電子書籍 など
- 国の機関などがウェブサイトに掲載したもの  
白書、年鑑、報告書、広報誌、雑誌論文 など（cf. WARP）

# デジコレ：主なデジタル化資料

資料種別	ネット公開	図書館・個人送信	NDL内限定	合計
図書	37万点	128万点	91万点	256万点
雑誌	2万点	84万点	56万点	142万点
古典籍	9万点	2万点	0.4万点	11万点
博士論文	1万点	15万点	2万点	18万点
新聞	-	-	24万点	24万点
官報	2万点	-	-	2万点
憲政資料	2万点	-	0.2万点	2万点
録音・映像関係資料	-	0.3万点	1万点	1万点
地図	-	-	0.3万点	0.3万点
その他	14万点	4万点	11万点	29万点
合計	67万点	233万点	186万点	486万点

デジコレで提供中の  
資料の詳細はこちら  
<https://dl.ndl.go.jp/ja/intro#idx4>

デジタル化資料提供数（2025年11月末現在 概数）  
出典：<https://www.ndl.go.jp/preservation/digitization>

# デジコレ：トップページ

公開範囲の選択

簡易検索ボックス

キーワード

検索

たとえば... デザイン 月下美人 アンリ・マティス かこさとし シナリオ

画像検索

詳細検索

すべてのスポットライト

お知らせ

ログイン画面にある「ログインした

デジタルコレクションの画像の二

画像検索画面へ

詳細検索画面へ

画面を下にスクロールすると  
画像検索、コレクション等へ

# デジコレ：画像検索・コレクション

画像を使って検索できる

コレクションを選んで検索できる

# デジコレ：詳細検索

キーワード

閲覧方法 ☒ ログインなしで閲覧可能 ☒ 送信サービスで閲覧可能 ☒ 国立国会図書館内限定

タイトル  著者・编者

出版年月日 西暦  年  月  日 ~  年  月  日

出版者

全文検索 ☐ 複数語は  文字以内にある場合のみヒット

オプション ☒ 巻号を含める

コレクション ☒ 図書 ☒ 雑誌 ☒ 新聞 ☒ 古典籍資料（貴重書等） ☒ 博士論文 ☒ 官報 ☒ 帝国議会 ☒ 日本占領関係資料 ☒ プラنگ文庫 ☒ 録音・映像関係資料 ☒ 歴史的音源 ☒ 地図 ☒ 特殊デジタルコレクション ☒ 日系移民関係資料 ☒ 他機関デジタル化資料 ☒ パッケージ系電子出版物 ☒ 電子書籍・電子雑誌

出版地

目次  件名

識別番号  請求記号

NDC分類  NDLC分類

詳細検索画面  
コレクションを指定したり、  
タイトルや著者名等を組み合わ  
せたりして検索できる

# デジコレ：検索結果

検索する項目

☐ 書誌情報 1,570
 ☐ 資料の本文 13,829
 ☐ 資料の目次 179

閲覧方法

☐ ログインなしで閲覧可能 2,162
 ☐ 送信サービスで閲覧可能 9,549
 ☐ 国立国会図書館内限定 3,608

デジタル化資料

☐ 目次 21
 ☐ 7,402
 ☐ 5,943
 ☐ 271

図書目録：年次目録 no.29(昭和51年4月1日～昭和52年3月31日)

・資料タイトルをクリック→資料の冒頭へ  
 ・「目次：」をクリック  
 →目次の項目名にキーワードを含む記事の冒頭へ

情報化研究：情報産業研究会機関誌 (178)
 

▼ 全 5 件の該当箇所

18 コマ：学技術交流議員団米国議会図書館の視察結果(議会情報システムに関する調査) / 衆議院米国科学技術交流議員団 小野晋...

5 コマ：レポート米国議会図書館の視察結果(議会情

19 コマ：リンク:下院,上院,議会図書館,公文庁,会計検査局 (GAO), IV.個人別選挙区議

20 コマ：(6)結び今回の米国議会図書館の視察を通し,米国がとても意欲的に議会の情報化問題に取り組んで...

▼ 10 件以上の該当箇所。

著者 (NDLNA) : 東京都議会図書館

公開範囲に応じ3種類の表示

送信サービスで閲覧可能

全文検索が可能です！

公開範囲

コレクション種別

出版年

などでの絞り込み

コマ番号をクリック

→該当するコマへ

4.4

# デジコレ：全文検索①

- 電子ファイルに埋め込まれている全文テキスト（電子書籍・電子雑誌、電子形態で収集した博士論文）
- OCR（光学文字認識）処理によるデジタル化資料（図書、雑誌、官報等の一部）の全文テキスト
  - ◆ OCR処理による全文テキストは校正を行っていないため、誤認識されたテキストが検索・表示される場合がある
  - ◆ 直近で追加された資料など、OCR処理が未実施の資料もある  
（2025.12現在、書誌情報の「公開開始日（W3CDTF）」が2023年9月以前であればおおむね全文検索が可能。順次更新）  
<https://dl.ndl.go.jp/fulltext-search>

## デジコレ：全文検索②

### □ 近接検索

- ◆キーワードに入力した複数の検索語が指定の文字数以内にある場合のみヒットさせる機能
- ◆例)「ふるさと納税」と「活用」が10文字以内にある→ふるさと納税の活用に関する文章がヒットする

リサーチ・ナビ「全文検索をさらに活用するヒント>近接検索を活用する」

[https://ndlsearch.ndl.go.jp/rnavi/plan/fulltext\\_tips#2x](https://ndlsearch.ndl.go.jp/rnavi/plan/fulltext_tips#2x)

# デジコレ：書誌情報・画像

国会図書館デジタルコレクション

ヘルプ ログイン 国立国会図書館内 ダークモード English

コンテンツ 目次 画像調整 全文検索

▼ 図書館

- 標題
- 目次
- 第一章 図書館とは/1
  - (一)こんな図書館があれば/3
    - (1)山村では/3
    - (2)小都市では/4
    - (3)大都市では/6
    - (4)都会のとある住宅地区では/9
  - (二)これは夢物語ではない/10
- 第二章 図書館の任務/13
- 第三章 図書館の種類/19
- 第四章 図書館の仕事/23
  - (一)本の蒐集/24
    - (二)本の受け入れ/28
    - (三)本の整理/33
      - (1)目録/34
      - (2)分類/53

コンテンツ (サムネイル画像一覧)、目次、画像調整、全文検索の表示を切り替え

全文検索のキーワード

目次情報はどの公開範囲の資料でも確認可能

コマ番号 106 /120 左から右に進む 1コマずつ表示 21% +

社会科学文庫 ; E 6)

国立国会図書館蔵書の検索

印刷

# 国立国会図書館インターネット 資料収集保存事業（WARP）

—日本の公的機関等のウェブサイトのアーカイブ—

# WARP

国立国会図書館インターネット資料収集保存事業  
(Web Archiving Project: WARP) <https://warp.ndl.go.jp/>

- 2002年から、日本国内のウェブサイトを保存
  - ◆ 国、地方公共団体、独立行政法人等のウェブサイトを収集
  - ◆ 民間のウェブサイトについては、公益法人、私立大学、政党、国際的・文化的イベント等（発信者の許諾を得られたもののみ）
  - ◆ 更新・削除された過去のウェブサイトを閲覧できる
- NDLサーチでも全文検索可能
  - ◆ 「検索結果一覧」下部の「資料の本文」エリアに表示（デジコレと並列）
- 2025年12月にリニューアル  
詳細：<https://warp.ndl.go.jp/info/news/2025renewal>

# WARP

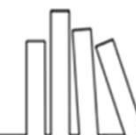

## □ 国の機関・自治体のサイトの過去の断面などを閲覧できる

### ◆ 震災・コロナ対応の記録も

WARP  
国立国会図書館インターネット資料収集保存事業

ヘルプ

ウェブサイト名、URL、組織名、本文で検索

検索対象 ☒ インターネット上で閲覧可能 ☒ 国立国会図書館内限定 直近5年のみ検索 ☐ 絞り込み条件

たとえば... 東京工業大学 | コロナワクチン | 事業仕分け | プレミアムフライデー | <https://www.ndl.go.jp/>

国立国会図書館インターネット資料収集保存事業 (WARP) とは

組織種別

国の機関 地方公共団体 法人・機構 大学・学術機関 政党 その他

テーマ一覧

イベント・スポーツ > 科研費ウェブサイト > 消えた市町村サイト > 電子雑誌 >

事業について詳しく知りたい場合は「国立国会図書館インターネット資料収集保存事業 (WARP) について」

<https://warp.ndl.go.jp/info/intro>

# リサーチ・ナビ（リサナビ）

— 国立国会図書館の「調べ案内」 —

# リサナビ：概要

- テーマや資料群ごとの、調べ方や情報源を紹介するサイト。  
特定主題ごとの資料・内容情報を検索できるページもあり。
- <https://ndlsearch.ndl.go.jp/rnavi>
- レファレンスでは…
  - ◆資料が特定できていない場合
  - ◆調べ方を調べたい場合※NDLサーチでも検索可能だが、「テーマ別検索」の一部は「リサーチ・ナビ」個別ページからのみ検索可能

# リサナビ：トップ画面

## リサーチ・ナビ

リサーチ・ナビは、調べものに役立つ情報を紹介する国立国会図書館の調べ方案内です。  
テーマや各種資料ごとに、調査のポイントや参考になる資料、便利なデータベース、使えるWebサイト、関係する機関などを紹介しています。

調べ方を調べてみよう [マンガについて調べる](#) | [宇宙](#) | [科学](#) | [路線価](#)

### カテゴリー一覧

[全般](#) | [政治・法律・行政](#) | [社会科学](#) | [自然科学](#) | [人文科学](#) | [各種資料](#)

<b>全般</b> <ul style="list-style-type: none"><li>■ <a href="#">テーマ別検索</a></li><li>■ <a href="#">新型コロナウイルス</a></li><li>■ <a href="#">東日本大震災</a></li></ul>	<b>政治・法律・行政</b> <ul style="list-style-type: none"><li>■ <a href="#">日本の議会</a></li><li>■ <a href="#">日本の法令</a></li><li>■ <a href="#">日本の判例</a></li></ul>	<b>社会科学</b> <ul style="list-style-type: none"><li>■ <a href="#">経済・産業</a><ul style="list-style-type: none"><li>○ <a href="#">経済・金融・財政を調べる</a></li><li>○ <a href="#">企業を調べる</a></li></ul></li></ul>
---	---	--

検索ボックス

カテゴリー一覧

## リサナビ：多様な記事

- 調査のポイントや参考になる資料など、調べものに役立つ情報を特定の主題・資料種別ごとに紹介する記事
- 2025年12月現在、約1,800件。随時追加、更新
- 主題・資料種別ごとの記事の例
  - ◆ 「日本-法律案の調べ方」
  - ◆ 「日本-学習指導要領の調べ方」
  - ◆ 「日本-訓令・通達・通知の調べ方」
  - ◆ 「経済に関する統計」
  - ……など

# リサナビ：記事の構成

リサーチ・ナビ > 日本の官庁

リサーチ・ナビ > 議会・法令・判例・官庁資料 > 日本の議会・法令・判例・官庁資料 > 日本の官庁資料

## 日本-官庁の白書の調べ方

パンくずリストから同じカテゴリの記事の一覧へ

目次

1. 白書の定義と現状
2. 原局版と市販版
3. タイトル等の変遷
4. 最近の白書の調べ方
5. 過去の白書

2025年3月25日 更新  
議会官庁資料室 作成

目次や更新日

「白書」という言葉は、もともとイギリス政府の議会に対する報告書が表紙に白い紙を用いていたため、"white paper"と呼ばれていたことから生まれました。ここでは、日本における白書の定義と現状、白書について調べることができる資料およびウェブサイトについてご案内します（【 】内は当館請求記号です）。

現在、現在出版されている主な白書の一覧は、[リサーチ・ナビ「日本-官庁の白書・年報」](#)をご覧ください。

### 1. 白書の定義と現状

日本では、白書は一般的に政府の発行物として知られており、政府の政策や活動について詳しく説明しています。また、政府の活動や政策の現状について詳しく説明しています。

調査のポイントや参考になる資料など、調べものに役立つ情報を特定のテーマ、資料群別に紹介

# リサナビ：検索する①

リサーチ・ナビを検索

再検索可

統計

検索結果 579 件中 1 - 20 件

20件ずつ表示

適合度順

長期統計

における長期統計を紹介します。掲載されている統計には出典となる統計名が記載されており、調査を広げることできます。【】内は当館請求記号  
（総務省統計局）明治初期から平成までの日本の国土、人口、経済、社会、文化などに関する長期統計  
系列で見ることができます。（ただし「日本の長期統計系列」には索引がなく、目次を通覧して調べた

検索語でヒットした記事のタイトルと  
スニペット（ヒットした部分）

リサーチ・ナビ >

総合統計

... さまざまな一次統計を編集し  
の日本全体の統計情報を調べる  
さまざまな分野の公的統計・民

まず記事の検索結果を表示。下部に「資料の検索結果」「調べもの事例の検索結果」も表示され、そちらに有益な情報があることも

## リサナビ：検索する②

資料の検索結果

国立国会図書館・全国の図書館の資料 国立国会図書館サーチ

統計といがわ：統計要覧  
糸魚川市  
糸魚川市統計要覧 奥付のタイトル：糸魚川市統計要覧

学校保健統計：学校保健統計調査報告書 (統計調査資料)  
福島県企画調整部統計課 編  
学校保健統計調査報告書 学校保健統計調査報告書(福島県分) 学校保健統計調査結果報告書 統計調査資料 福島県企画調整部統計課 編 学校保健統計調査結果 統計調査資料 継続前誌：学校保健統計調査結果 学校保健統計：学校保健統計調査報告書 平成7年度までの本タイトル：学校保健統計調査結果報告書、平成8年度から平成14年度までの本タイトル：学校保健統計調査報告書、平成15年度から平成19...

統計あつぎ：統計書  
厚木市総務部行政総務課 編

経済統計の実態：日本統計学会公式認定統計検定統計調査士対応 改訂版  
日本統計学会 編  
経済統計 日本統計学会 編 経済統計の実態：日本統計学会公式認定統計検定統計調査士対応

統計検定統計調査士・専門統計調査士公式問題集：日本統計学会公式認定 2015-2017年  
日本統計学会出版企画委員会  
日本統計学会出版企画委員会 統計算保証推進協会統計検定センター 統計検定統計調査士・専門統計調査士公式問題集

調べもの事例の検索結果

全国の図書館の調べもの事例 レファレンス協同データベース

[レファレンス事例] 米国の運輸統計 (交通機関別輸送統計、米国道運輸統計)  
日本貿易振興機構アジア経済研究所図書館

国立国会図書館・全国の図書館の資料

全国の図書館のレファレンス事例や調べ方

# リサナビ：テーマ別検索

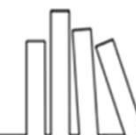

□ 調べたい主題や内容に沿って資料を検索できる

□ トップ

> カテゴリ「全般」中

「テーマ別検索」

<https://ndlsearch.ndl.go.jp/rnavi/db>

### テーマ別検索

人物名や内容など、多彩な切り口で資料や記事を検索することができます。  
タイトルに※のついているデータベースは、リサーチ・ナビのトップページからも検索することが可能です。  
※のついていないデータベースはリサーチ・ナビのトップページからは検索できません。各ページで検索してください。

<b>参考図書紹介※</b> > 当館で受け入れた参考図書（辞書、目録など）の書誌情報や内容を紹介しています。また、書名等から検索することができます。	<b>近代日本軍事関係文献目録※</b> > 戊辰戦争から第二次世界大戦までの、日本が関わった戦争に関連する文献（旧日本軍の戦史・部隊史や、戦争体験記など）を検索できます。	<b>近現代日本政治関係人物文献目録※</b> > 明治期以降、政治の分野で活躍した日本人に関する文献について、人物名等から関連文献を検索できます。
<b>日本人情報索引（人文分野）※</b> > 国立国会図書館所蔵の和図書・和雑誌から、日本人の人名情報（略称等）を収録する人名辞典及びそれに關する資料を選び、書誌や収録内容のキーワードからの検索を可能としたデータベースです。一部の資料は収録人物名を検索できるようにしています。	<b>近代日本刊行業諸組合目録 洋楽編</b> > 国立国会図書館及び全国の図書館等に所蔵する、1945（昭和20）年以前に日本国内で出版された楽譜（ただし、伝統的記譜による日本音楽以外のもの）を検索することができます。	<b>昭和前半期閣議決定等収載資料及び本文※</b> > 当館所蔵資料に収載された昭和前半期（昭和2年から昭和38年まで）の閣議決定等の件名及び本文を提供します。
<b>アジア情報機関ダイレクトリー</b> > アジア資料を所蔵する日本国内の機関を閲覧しています。	<b>AsiaLinks-アジア関係リンク集※</b> > アジア関係のサイトを専門としたリンク集です。日本を越く東アジア、東南アジア、南アジア、中東・北アフリカ、中央アジアの56の国と地域を対象としています。	<b>日本法令英訳書誌データベース（β版）</b> > 日本の法令が英訳されたテキストがどの国立国会図書館所蔵の資料に収録されているかを検索することができます。
<b>外国法令邦訳書誌データベース（β版）</b> > 外国の法令が邦訳されたテキストが国立国会図書館所蔵の資料に収録されているかを検索することができます。		

# リサナビ：テーマ別検索（注意点）

## □ 以下の2種類に分かれる

- ◆ 個別ページの検索ボックス、リサーチ・ナビのトップページ、NDLサーチから検索可能なもの
- ◆ 個別ページの検索ボックスからのみ検索可能なもの

# リサナビ：テーマ別検索（個別の例）

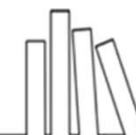

【個別ページの検索ボックス、リサナビトップページ、NDLサーチから検索可能】

- 昭和前半期閣議決定等収載資料及び本文  
昭和前半期（昭和2年から昭和38年まで）の閣議決定等の件名及び本文  
「太平洋戦争終戦時に閣議決定等があったのでしょうか？」

【個別ページの検索ボックスからのみ検索可能】

- 日本法令英訳書誌データベース（β版）  
日本の法令が英訳されたテキストを収録している国立国会図書館の資料を検索できる  
「国立国会図書館法は英訳されているのでしょうか？」
- 外国法令邦訳書誌データベース（β版）  
外国の法令が邦訳されたテキストを収録している国立国会図書館の資料を検索できる  
「オランダ王国憲法の邦訳はありますか？」

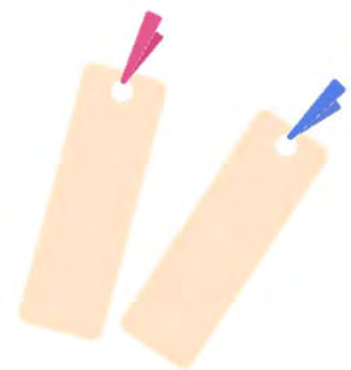

# レファレンス協同データベース (レファ協)

—「協同」がポイント！—

# レファ協：概要

- 国立国会図書館・公共図書館・大学図書館・学校図書館・専門図書館等におけるレファレンス事例等を蓄積・参照するデータベース
- <https://crd.ndl.go.jp/reference/>
- レファレンスでは…
  - ◆他の機関の事例を知りたいとき
  - ※NDLサーチでも検索可能だが、より詳細な検索が可能

# レファ協：トップ画面

レファレンス協同データベース  
Collaborative Reference Database

ヘルプ  
> 事業について > 関係者の方へ

データを探す

> 詳細検索 > テーマ検索 > 地名検索

検索

キーワード検索

レファレンス事例  
データ一覧

調べ方マニュアル  
データ一覧

特別コレクション  
データ一覧

参加館プロフィール  
データ一覧

レファレンス協同データベースとは

レファレンス協同データベース(レファ協)は、国立国会図書館が全国の図書館等と協同で構築している、レファレンス(調べものの相談)のデータベースです。

# レファ協：「協同」だから…

- 登録データが多い！
  - ◆一般公開180,102件（2025年11月末現在）
  - ◆類似の事例を探ことができ、調査時間の短縮になる
- 様々な種類・規模の図書館等のデータが登録されている
  - ◆947館（2025年11月末現在）
  - ◆公共・大学・専門図書館など、館の規模や立地、性格はさまざま
  - ◆多様な館のデータをもとに、自分の機関では普段対応しない質問にも調査の手がかりを得ることができる

## レファ協：「レファレンス」だから…

### □ 回答に至るプロセスや回答の根拠、参考資料の情報も充実

- ◆信頼性の高い情報を得られる
- ◆参考文献リストから自館で用意できる資料を探せる
- ◆回答へのアプローチを参考にできる

※回答作成日にはご注意ください

### □ 間接的レファレンスサービスのデータも

- ◆調べ方マニュアル：特定のテーマ等の「調べ方」各館の詳しい分野
- ◆特別コレクション：個人文庫・貴重書など、各館の特別な資料
- ◆「レファレンス事例」の中に、読書案内に使えるブックリストなどがある場合も

# ウェブサービスのまとめ

—まずは触ってみましょう—

## まとめ：ウェブサービス選択のポイント

- 所蔵・調べ方などを広く検索したい  
→国立国会図書館サーチ
- 目的がはっきりしている場合は……
  - ◆一次資料を読みたい・全文検索を効率的に行いたい  
→国立国会図書館デジタルコレクション
  - ◆過去のウェブサイトの情報を調べたい  
→WARP
  - ◆調べ方を調べたい  
→リサーチ・ナビ  
→レファレンス協同データベース

## まとめ：補足

- 今回ご紹介したサービスは、国立国会図書館の提供するウェブサービスのごく一部です。
- 国立国会図書館の提供する他のサービス・データベース等の中には、国立国会図書館サーチからは検索できないものもあります。
- 末尾の「他のNDLのサービス」、遠隔研修なども参考にしてください。

## 参考：他のNDLのサービス

- 国立国会図書館典拠データ検索・提供サービス (Web NDL Authorities)  
(<https://id.ndl.go.jp/auth/ndla>)
- 国立国会図書館東日本大震災アーカイブ (ひなぎく) (<https://kn.ndl.go.jp/>)
- 電子展示会 ([https://www.ndl.go.jp/d\\_exhibitions](https://www.ndl.go.jp/d_exhibitions))  
NDLギャラリー (<https://www.ndl.go.jp/gallery>)  
NDLイメージバンク (<https://www.ndl.go.jp/imagebank>)
- カレントアウェアネス・ポータル (<https://current.ndl.go.jp/>) など

Webサービス一覧

<https://www.ndl.go.jp/use/service>

遠隔研修

<https://www.ndl.go.jp/library/training/remote>

ぜひご活用ください